

I SIMPOSI

COLOM
I LA DESCOBERTA D'AMÈRICA



El Port de Pals segons les noves aportacions arqueològiques, geològiques i documentals

Eva Sans

Barcelona, 15 d'octubre de 2026



El Port de Pals



Vista aèria de la vila de **Pals d'Empordà.**



Campanya arqueològica

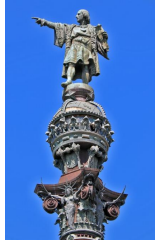



Troballa del forn a **Torre Mora** (2011) i proves amb georadar a la Platja de Pals, **Radio Liberty** (2013).





Cartografia històrica

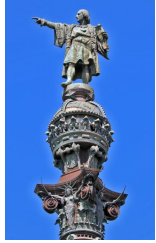

"Nueva descripción geogràfica del principado de Cataluña".

Josep Aparici (1769).

Font: ICGC.





Apunt comparatiu de dues viles

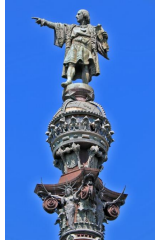

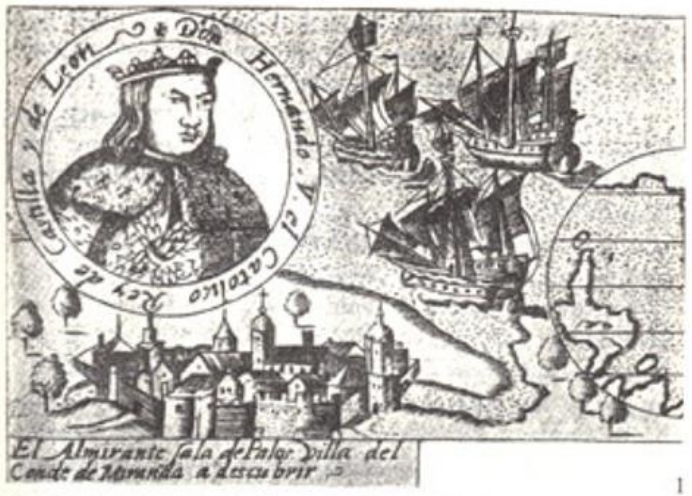

1



2

Portada de la *Historia General de los Hechos de los Castellanos*, de 1601 (1 i 2).



3

3 La vila empordanesa de Pals vers el 1940.

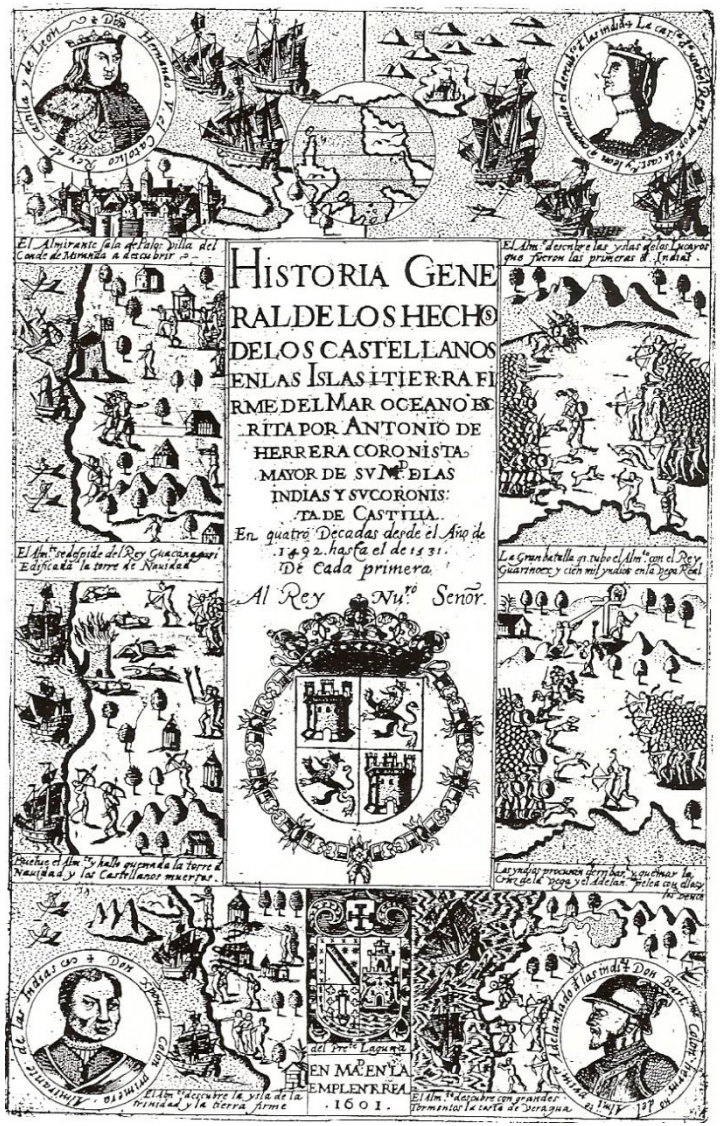

A l'esquerra, la comparativa entre el gravat antic de **Palos** i **Pals**.

A la dreta, la portada original del gravat (**Antonio de Herrera, 1601**).



Theodor de Bry

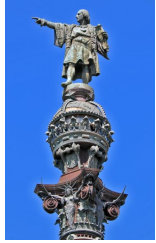



Gravat coetani de **Theodor de Bry** (1594) mostrant la sortida del primer viatge des d'una **vila murallada.**

Forma part de les famoses sèries de les cròniques i publicacions sobre els viatges dels descobridors editades per la família de Bry.



El pare de la teoria catalana

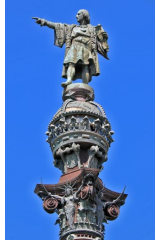

Luis Ulloa a principis del s. XX ja va parlar de la catalanitat de Cristòfor Colom.

És considerat el precursor de la teoria catalana.

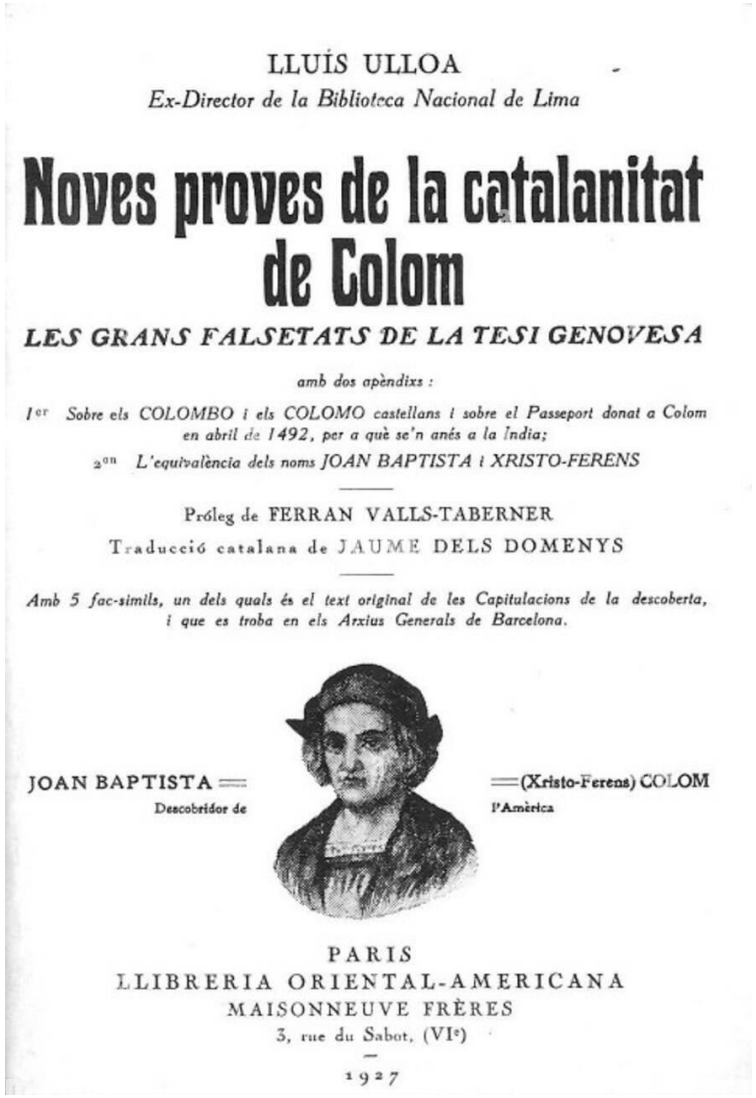

LLUÍS ULLOA

Ex-Director de la Biblioteca Nacional de Lima

Noves proves de la catalanitat de Colom

LES GRANS FALSETATS DE LA TESI GENOVESA

amb dos apèndixs :

1er Sobre els COLOMBO i els COLOMO castellans i sobre el Passeport donat a Colom en abril de 1492, per a què se'n anés a la India;

2on L'equivalència dels noms JOAN BAPTISTA i XRISTO-FERENS

Pròleg de FERRAN VALLS-TABERNER

Traducció catalana de JAUME DELS DOMENYS

Amb 5 fac-simils, un dels quals és el text original de les Capitulacions de la descoberta, i que es troba en els Arxius Generals de Barcelona.

JOAN BAPTISTA == Descobridor de

==(Xristo-Ferens) COLOM l'Amèrica

PARIS

LLIBRERIA ORIENTAL-AMERICANA

MAISONNEUVE FRÈRES

3, rue du Sabot, (VIe)

1927



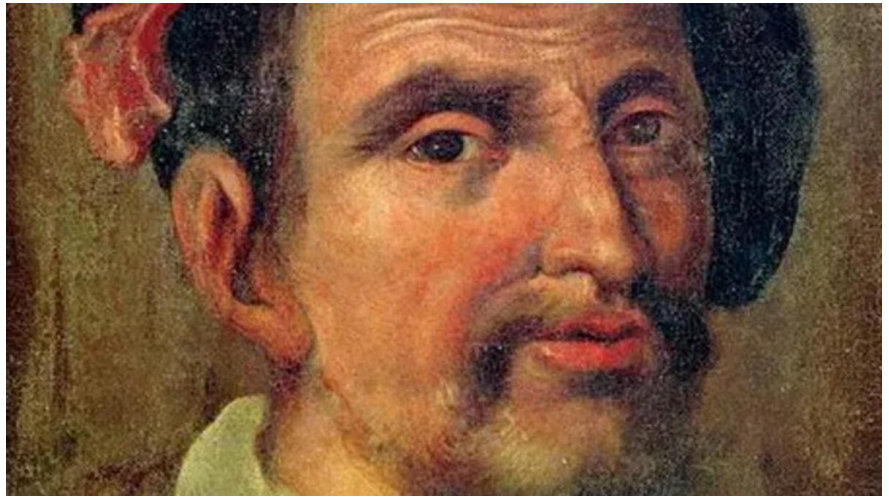



I SIMPOSI

COLOM
I LA DESCOBERTA D'AMÈRICA





Eva Sans

evasans26@yahoo.es
+(93) 690381496